

REGIONE EMILIA-ROMAGNA  
COMUNE DI FAENZA

PROVINCIA DI RAVENNA

Piano Particolareggiato di iniziativa privata relativo alla scheda di PRG 174 "Area Colombarina" sub comparto B3

Ubicazione: Via Piero della Francesca - Via Cerchia  
Dati catastali: Foglio 84 mappati 313/a, 317/a, 330/a, 333/a, 334/a, 388/a, 392/a  
Foglio 115 mappati 508, 509/bs, 510/bs, 513/bs, 537, 450/bs, 455/bs, 456/bs  
Foglio 116 mappati 15/a, 428/a, 712, 1982/a

Pratiche edilizie precedenti: affidata alla società di urbanizzazione edilizia sub comparto B3 strada 8/a e catastale di edificio uso Archivio Comunale n. 70/2018  
Permesso di Costruire convenzionato (rifilato) di sub comparto A n. 149/2005

Elaborato

**RETE ENEL**  
(parere Enel-dis- 08/04/2014-0311153)

Progettisti:

**PROGETTAZIONE ARCHITETTONICA**

Arch. Alessandro Bucci  
n. Iscrizione 253  
Ordine Architetti Ravenna  
Via S. Maria 11  
Tel. +39 0544 29237 Fax +39 0544 29241  
segreteria@abaarchitettilab.it

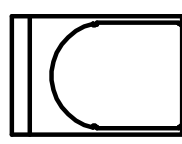

Arch. Paola Pagnari  
Iscrizione 272  
Studio Pagnari, Casiraghi-Montevecchi  
Via S. Maria 11  
Tel. +39 0544 28197 Fax +39 0544 69247  
info@studiocavina191.it

con la consulenza specialistica di:

**IMPIANTI ILLUMINAZIONE PUBBLICA**

Pubblitudo Società di Ingegneria

**PROGETTAZIONE FEN FOGNARE E LAMINAZIONE**

Pubblitudo Società di Ingegneria

**VALUTAZIONE ACUSTICA RELAZIONI AMBIENTALI**

Pubblitudo Società di Ingegneria

**RILEVNI TOPOGRAFICI**

SIF Studio Topografico Ferrara - Geom. Nevio Ristancic

**GEOLOGIA**

Dot. Geol. Vittorio Venturini

Proprietà e committente  
GEA srl  
Via del Rio n.400  
47522 Cesena (FC)

Firma dei tecnici ognuno per le proprie competenze

**PARTICOLARE TIPO CABINA ENEL:**  
"COLOMBA 1"

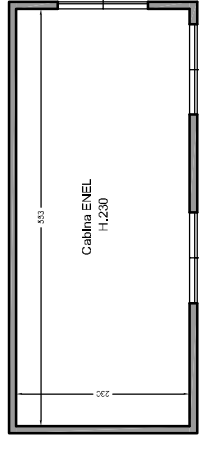

**Planta**

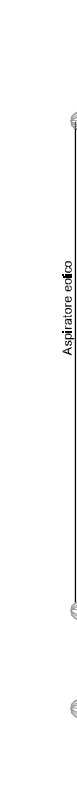

**Prospetto Frontale**



**Prospetto Laterale**



**Retro Prospetto**



**Prospetto Laterale**

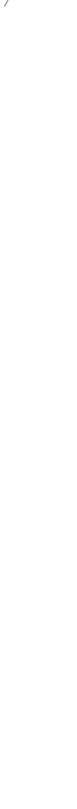
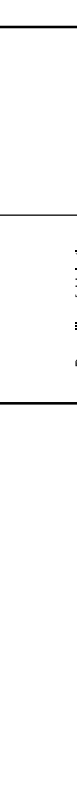

**INQUADRAMENTO STRALCI**  
(fuori scala)

